

# Διαδικτυακή ομάδα: «Εξ αποστάσεως Εκπαίδευση»

Γέννηση - Εξέλιξη

Ρόλος

Εμπόδια

Παρακαταθήκη





# A. Γέννηση – Εξέλιξη

- ▣ 11 Μαρτίου: Κλείσιμο σχολείων
- ▣ **18 Μαρτίου, 16:00: Γεννιέται η ομάδα**

Λόγος δημιουργίας: Οι εκπαιδευτικοί όλων των βαθμίδων δεν πρέπει να μείνουν χωρίς υποστήριξη στην αντιμετώπιση της νέας μεγάλης πρόκλησης.

- ▣ 20 Μαρτίου: 5.000 μέλη
- ▣ 30 Μαρτίου: 20.000 μέλη
- ...
- ▣ 30 Μαΐου: 27.000 μέλη (23.000 ενεργά)

Νηπιαγωγοί, Δάσκαλοι, Καθηγητές, Πανεπιστημιακοί, Στελέχη εκπαίδευσης, Διευθύνσεις, Περιφέρειες, Help Desks, Σχολεία, ΙΕΚ, ΕΚΦΕ, άλλοι Φορείς και Ιδρύματα, αλλά και κάποιοι Γονείς.

# Κανόνες

- 01 **ΚΑΛΗ ΠΡΟΑΙΡΕΣΗ ΚΑΙ ΕΥΓΕΝΕΙΑ** ...  
... Συμμετέχουμε όλοι σε αυτή την ομάδα δημιουργώντας ένα φιλικό περιβάλλον. Οι υγιείς διαφωνίες είναι αποδεκτές, ωστόσο η ευγένεια είναι απαραίτητη. Μέλη που χρησιμοποιούν απαξιωτικά λόγια για άλλους συναδέλφους ή βιολογικές διαγραφονται
- 02 **ΠΕΡΙΕΧΟΜΕΝΟ ΚΑΤΑΧΩΡΗΣΩΝ** ...  
... Κάνουμε καταχωρήσεις αποκλειστικά για την εξ αποστάσεως εκπαίδευση. Κατανοητοί προβληματισμοί που σχετίζονται με την παρούσα κατάσταση, ωστόσο δυσκολεύουν την αναζήτηση/προσφορά υποστήριξης. Επίσης, στην ομάδα μας δεν δημοσιεύονται δημοσκοπήσεις.
- 03 **FAKE NEWS** ...  
... Δεν κοινοποιούμε "ειδήσεις" που δεν έχουν διασταυρωθεί, ούτε ανώνυμα άρθρα. Διαφυλάτουμε την αξιοπιστία της σελίδας, σεβόμαστε τα μέλη.
- 04 **ΚΑΤΑΓΓΕΛΤΙΚΟ ΥΦΟΣ ΚΑΤΑΧΩΡΗΣΩΝ** ...  
... Δεν κάνουμε καταχωρήσεις με ΚΕΦΑΛΑΙΑ γράμματα, Φόντο, καταγγελτικό ύφος ή άρθρα με προκλητικό περιεχόμενο που θέτουν σε δοκιμασία το καλό κλίμα μεταξύ των μελών της ομάδας μας.
- 05 **ΥΠΗΡΕΣΙΑΚΑ ΘΕΜΑΤΑ ΣΧΟΛΕΙΩΝ** ...  
... Η ομάδα μας δεν παρεμβαίνει εξωθεσμικά σε υπηρεσιακά θέματα ενός σχολείου, με κίνδυνο να μετατραπεί σε μαχλό πίεσης προσωπικών συμφερόντων. Υπάρχουν αρμόδια θεσμοθετημένα όργανα για να επιληφθούν (Σύλλογος, Διευθυντές, συνδικαλιστικά όργανα κ.α.)
- 06 **ΑΝΑΔΗΜΟΣΙΕΥΣΕΙΣ ΑΡΘΡΩΝ** ...  
... Η συστηματική αναδημοσίευση άρθρων, από ένα μέλος από τα ίδια sites θεωρείται προώθησή τους και δεν επιτρέπεται. Εξαιρούνται φυσικά τα sites με εκπαιδευτικό υλικό.
- 07 **ΠΟΛΙΤΙΚΟΙ/ΣΥΝΔΙΚΑΛΙΣΤΙΚΟΙ ΦΟΡΕΙΣ** ...  
... Κομματικές ή πολιτικές ομάδες και φορείς, αλλά και συνδικαλιστικές οργανώσεις που δεν αποτελούν επίσημα όργανα των εκπαιδευτικών, δεν μπορούν να γίνουν μέλη της ομάδας. Επίσης, δεν φιλοξενούνται ανακοινώσεις τους
- 08 **ΠΡΩΘΗΣΗ ΕΠΙ ΠΛΗΡΩΜΗ ΕΠΙΜΟΡΦΩΣΕΩΝ/ΒΙΒΛΙΩΝ** ...  
... Ακόμη και αν οι σπουδές ή επιμορφώσεις προσφέρονται από κάποιο δημόσιο εκπαιδευτικό ίδρυμα, υπάρχει ο κίνδυνος να μετατραπεί η ομάδα σε χώρο διαφήμισης και προώθησης εκπαιδευτικών υπηρεσιών. Όμοια, απαγορεύεται η προώθηση βιβλίων επί πληρωμή.
- 09 **ΤΑ ΕΡΩΤΗΜΑΤΑ ΔΕΝ ΕΧΟΥΝ ΦΟΝΤΟ** ...  
... Δεν υπάρχουν ερωτήσεις πιο σημαντικές από άλλες ώστε να τονίζονται με μεγάλους χαρακτήρες και φόντο. Όλες οι ερωτήσεις έλκουν την προσοχή των υπολοίπων μελών με τον ίδιο τρόπο, χωρίς διαχωρισμούς.
- 10 **ΣΕΒΑΣΜΟΣ ΑΠΟΡΡΗΤΟΥ** ...  
... Η ομάδα είναι ιδιωτική, που σημαίνει ότι οποιαδήποτε κοινοποίηση μια καταχώρησης εκτός της ομάδας γίνεται κατόπιν αδειάς του δημιουργού της καταχώρησης.

# Πορεία

Βοήθεια!!

- Αδυναμία πρόσβασης στο ΠΣΔ
- E-me, E-class

Συζήτηση

- Συμμετοχή στην εξ αποστάσεως εκπαίδευση
- Νομικά θέματα/προσωπικά δεδομένα

Ερωτήσεις  
Απαντήσεις

- Τεχνικά θέματα
- Άλλα (παιδαγωγικά, πνευματικά δικαιώματα κ.α.)

Ανέβασμα  
υλικού

- Ψηφιακό υλικό
- Αξιοποίηση λογισμικών

Ευχαριστίες

- Επιστροφή στα σχολεία
- Έκφραση ευχαριστιών

# Στατιστικά

79,9%

Γυναίκες

20,1%

Άντρες

Μαρ 29, 2020 - Απρ 3, 2020

778 Δημοσιεύσεις, σχόλια και αντιδράσεις

94 χιλ.



9.642

Δημοσιεύσεις

110.312

Σχόλια

808.410

Αντιδράσεις



# Ανθρωπογεωγραφία

Κορυφαίες χώρες		Κορυφαίες πόλεις	
Ελλάδα	26.653	Αθήνα	7.352
Κύπρος	75	Θεσσαλονίκη, Περιφέρεια Κεντρικής Μακεδονίας	3.706
Γερμανία	51	Ηράκλειο Κρήτης, Κρήτη	1.159
Ηνωμένο Βασίλειο	13	Χανιά, Κρήτη	675
Βέλγιο	11	Λάρισα, Θεσσαλία	662
Ιταλία	9	Πάτρα, Περιφέρεια Δυτικής Ελλάδας	620
Ρουμανία	8	Ξάνθη, Περιφέρεια Ανατολικής Μακεδονίας και Θράκης	561
Ηνωμένες Πολιτείες	8	Αλεξανδρούπολη, Περιφέρεια Ανατολικής Μακεδονίας και Θράκης	519
Ολλανδία	7		
Ελβετία	6	Καβάλα, Περιφέρεια Ανατολικής Μακεδονίας και Θράκης	506
		Δράμα, Περιφέρεια Ανατολικής Μακεδονίας και Θράκης	456

# Ενδεικτικές θεάσεις Μαΐου



17 Μάιος 2020 - 7:31 μ.μ.

Αγαπητά μέλη, αύριο, με το άνοιγμα των Γυμνασίων και Λυκείων, κλείνει ένας πρώτος σύντομος κύκλος ζωής της ομάδας μας, δύο μήνες ακριβώς μετά τη δημιουργία της. Όταν ανοίξουν και τα Δημοτικά πια, η αναγκαιότητα της ...



Efi Baki, Alexandra Gerakini και 1,1 χιλ. ακόμη

329 σχόλια

Προβλήθηκε από 13,8 χιλ.



9 Μάιος 2020 - 1:35 μ.μ.

Αυτή είναι η υπεύθυνη δήλωση που θα δώσω τη Δευτέρα στο σχολείο της κόρης μου, μαθήτριας Α Λυκείου: Δε συναινώ στη απευθείας σύγχρονη αναμετάδοση με οποιοδήποτε ηλεκτρονικό μέσο της διδασκαλίας των...



Εσείς, Παναγιώτης Κιλικιάν, Babis Doukidis και 2,1 χιλ. ακόμη

112 σχόλια

Προβλήθηκε από 15,5 χιλ.



16 Μάιος 2020 - 1:09 π.μ.

Σε μάθημά μου σήμερα το πρωί, μαθήτριά μου μου ανακοινώνει ξαφνικά: Κύριε, η μαμά μου έχει μπει από άλλον υπολογιστή και παρακολουθεί τι κάνουμε. Φαντάζομαι θα το γνωρίζετε όλοι πως υπάρχουν τέτοια προγράμματα...



Kelly A Zuru, Γιάννης Μιχαηλίδης και 447 ακόμη

334 σχόλια

Προβλήθηκε από 18,9 χιλ.



8 Μάιος 2020 - 10:33 μ.μ.

Οι γονείς δεν θα αντιδράσουν στη ζωντανή μετάδοση; Θα αφήσουν τα παιδιά τους να προσφέρουν θέαμα εκτεθειμένα;



Εσείς, Φαίδρα Τσίμπλιου, Victor Karaberas και 643 ακόμη

200 σχόλια

Προβλήθηκε από 14,5 χιλ.



10 Μάιος 2020 - 10:56 π.μ.

Απλά ρωτάω, εγώ που το μάθημά μου γίνεται στην αμλή, θα πρέπει να πάρω drone?



Εσείς, Eleni Papantoniou, Babis Doukidis και 1,9 χιλ. ακόμη

69 σχόλια

Προβλήθηκε από 18,3 χιλ.



8 Μάιος 2020 - 6:39 π.μ.

Το κείμενο είναι αντιγραφή από το site του υπογράφοντα Θαλάσση Γιώργου. Μου έφταξε τόσο την διάθεση, μίλησε απευθείας στην καρδιά μου για αυτό και το μοιράστηκα μαζί σας. Αντιγράψτε και μοιραστείτε το ελεύθερα! "Επί 23...



1,5 χιλ.

89 σχόλια

Προβλήθηκε από 17,0 χιλ.



## B. Ρόλος

- ▣ Τεχνική υποστήριξη (FAQ)
- ▣ Συμβουλευτική
- ▣ Διάλογος - Αποφυγή επαγγελματικής απομόνωσης
- ▣ Επιμόρφωση (85 ομαδικές προβολές)
- ▣ Ψυχολογική στήριξη
- ▣ Ψηφιακό αποθετήριο\*
- ▣ Αρθρογραφία: Των εκπαιδευτικών οι κοινότητες φτιάχνουν άλλους γαλαξίες
  - ▣ ... Μελέτη περίπτωσης (διδακτορική διατριβή)
  - ▣ ... Αναφορά στο επιμορφωτικό υλικό του ΕΑΠ
  - ▣ ... Μαντινάδες που ποτέ δεν γράφτηκαν



# \*Ψηφιακό αποθετήριο

Εφαρμογές-Υλικό 240 δημοσιεύσεις	Απόψεις-Οδηγίες 186 δημοσιεύσεις	ΝΗΠΙΑΓΩΓΕΙΟ-Υλικό-Ιστολόγια 13 δημοσιεύσεις	Θεωρητική προσέγγιση 13 δημοσιεύσεις
Webex 141 δημοσιεύσεις	Χιούμπορ 139 δημοσιεύσεις	Zoom 12 δημοσιεύσεις	Ειδική Αγωγή 10 δημοσιεύσεις
e-class 121 δημοσιεύσεις	ΔΗΜΟΤΙΚΟ-Γλώσσα 110 δημοσιεύσεις	ΝΗΠΙΑΓΩΓΕΙΟ-Γλώσσα 9 δημοσιεύσεις	ΔΗΜΟΤΙΚΟ-Φυσικά 9 δημοσιεύσεις
Απορίες-Προβλήματα 109 δημοσιεύσεις	e-me 103 δημοσιεύσεις	ΔΗΜΟΤΙΚΟ-Μουσική 9 δημοσιεύσεις	ΔΗΜΟΤΙΚΟ-Εικαστικά 8 δημοσιεύσεις
Εμπειρίες 70 δημοσιεύσεις	ΔΗΜΟΤΙΚΟ-Υλικό-Ιστολόγια 65 δημοσιεύσεις	Πνευματικά Δικαιώματα - Ασφάλεια 7 δημοσιεύσεις	ΔΗΜΟΤΙΚΟ-Γεωγραφία 6 δημοσιεύσεις
ΔΗΜΟΤΙΚΟ-Μαθηματικά 56 δημοσιεύσεις	Ενημέρωση-Άρθρα 49 δημοσιεύσεις	ΛΥΚΕΙΟ-Μαθηματικά 6 δημοσιεύσεις	ΝΗΠΙΑΓΩΓΕΙΟ-Εικαστικά 5 δημοσιεύσεις
Πλατφόρμες τηλεκπαίδευσης 49 δημοσιεύσεις	ΛΥΚΕΙΟ-Φυσικές Επιστήμες 42 δημοσιεύσεις	ΝΗΠΙΑΓΩΓΕΙΟ-Μαθηματικά 4 δημοσιεύσεις	ΕΠΑΛ 4 δημοσιεύσεις
Σεμινάρια-Δράσεις 41 δημοσιεύσεις	ΓΥΜΝΑΣΙΟ-Φιλολογικά 41 δημοσιεύσεις	ΔΗΜΟΤΙΚΟ-Μελέτη Περιβάλλοντος 3 δημοσιεύσεις	ΝΗΠΙΑΓΩΓΕΙΟ-Θρησκευτικά 2 δημοσιεύσεις
ΝΗΠΙΑΓΩΓΕΙΟ-Μελέτη Περιβάλλοντος 32 δημοσιεύσεις	Εικονική περιήγηση 27 δημοσιεύσεις	ΔΗΜΟΤΙΚΟ-Πληροφορική 2 δημοσιεύσεις	ΔΗΜΟΤΙΚΟ-Θρησκευτικά 2 δημοσιεύσεις
Β'θμια-Ξένες Γλώσσες 22 δημοσιεύσεις	ΠΣΔ 20 δημοσιεύσεις	Προβολές 1 δημοσίευση	ΝΗΠΙΑΓΩΓΕΙΟ-Ιστορία 1 δημοσίευση
ΔΗΜΟΤΙΚΟ-Ιστορία 19 δημοσιεύσεις	ΓΥΜΝΑΣΙΟ-Φυσικές Επιστήμες 18 δημοσιεύσεις	ΝΗΠΙΑΓΩΓΕΙΟ-Μουσική 1 δημοσίευση	ΔΗΜΟΤΙΚΟ-Περιβαλλοντική Εκπαίδευση 1 δημοσίευση
Α'θμια-Ξένες Γλώσσες 18 δημοσιεύσεις	Mobile Learning 15 δημοσιεύσεις	ΓΥΜΝΑΣΙΟ-Μουσική 1 δημοσίευση	
ΛΥΚΕΙΟ-Φιλολογικά 15 δημοσιεύσεις	ΓΥΜΝΑΣΙΟ-Μαθηματικά 14 δημοσιεύσεις		

# Γ. Εμπόδια

## □ Εσωτερικά:

- Μη τήρηση των κανονισμών
- Κομματική εκμετάλλευση - Πολιτικές αντιπαραθέσεις
- Αρνητικές στάσεις έναντι της εξ αποστάσεως εκπαίδευσης
- Καταγγελίες
- Προσωπικές διαμάχες

## □ Εξωτερικά:

- Πλατφόρμες
- «Τεμπέληδες εκπαιδευτικοί»
- Πολιτικές αποφάσεις (άνοιγμα σχολείων, κάμερες, υγεία εκπαιδευτικών)



# Δ. Παρακαταθήκη

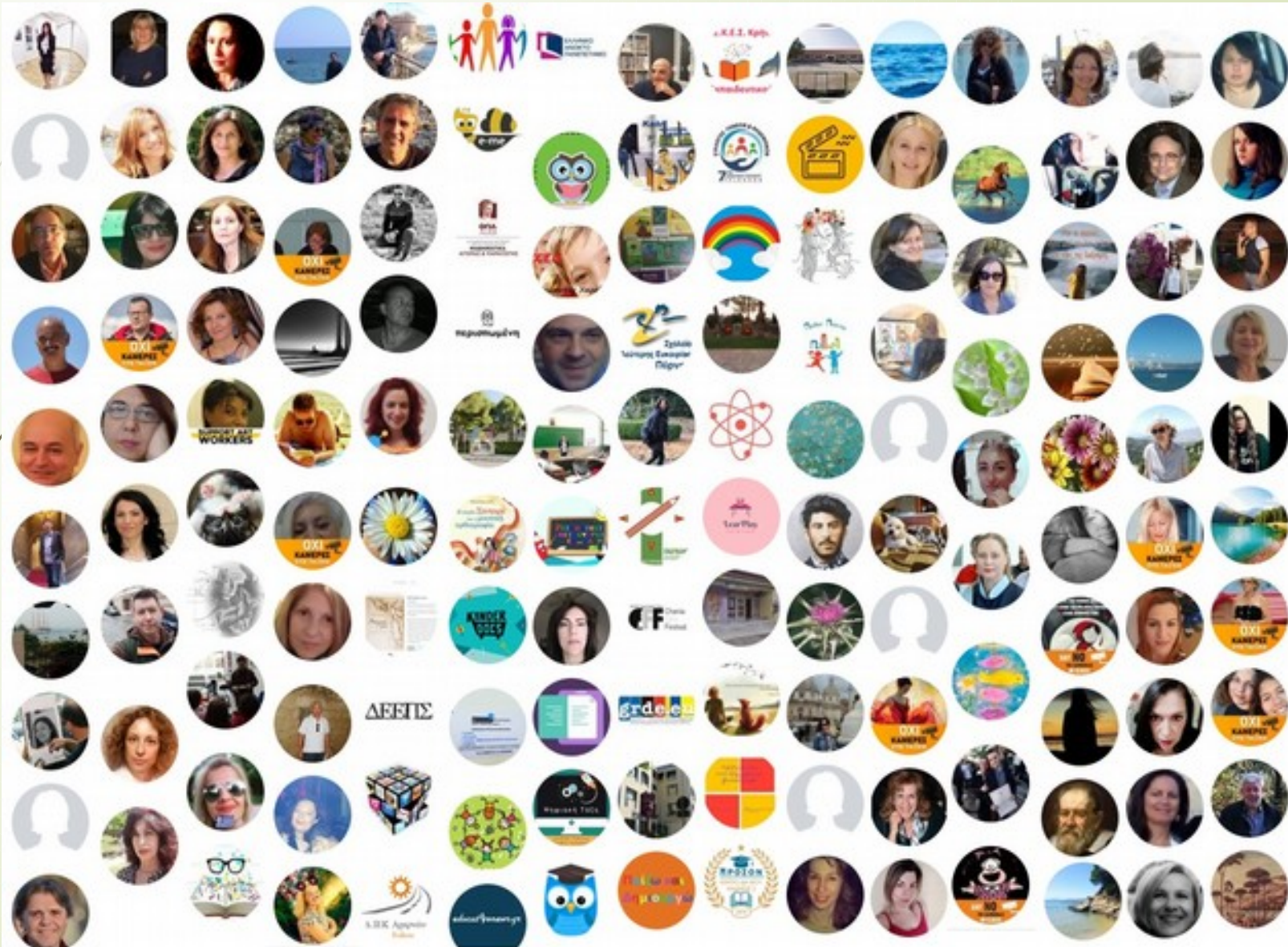



# Ψηφιακό αποθετήριο





# Ψηφιακή Πολιτειότητα

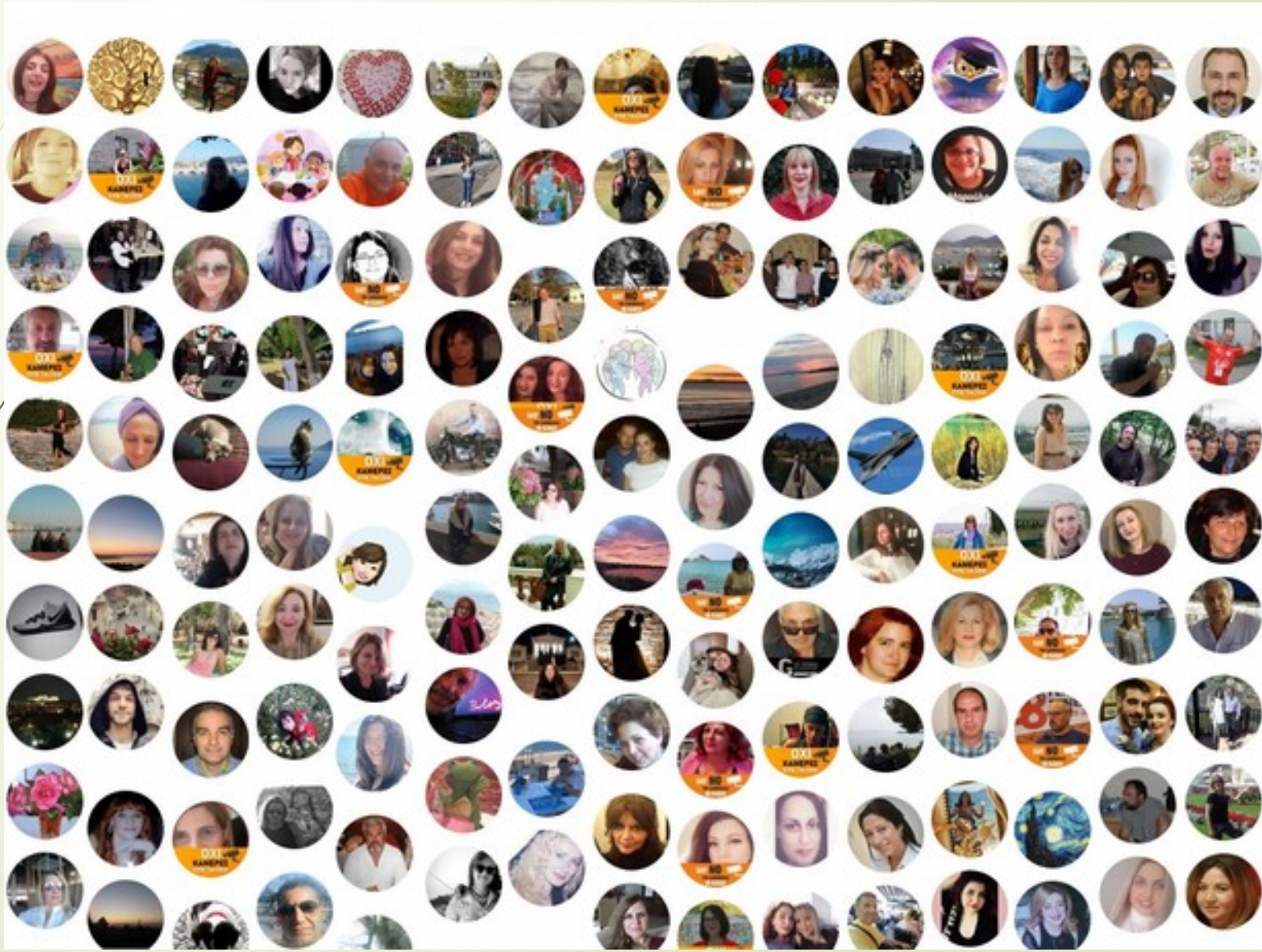



# Αξιοπρέπεια - Ήθος

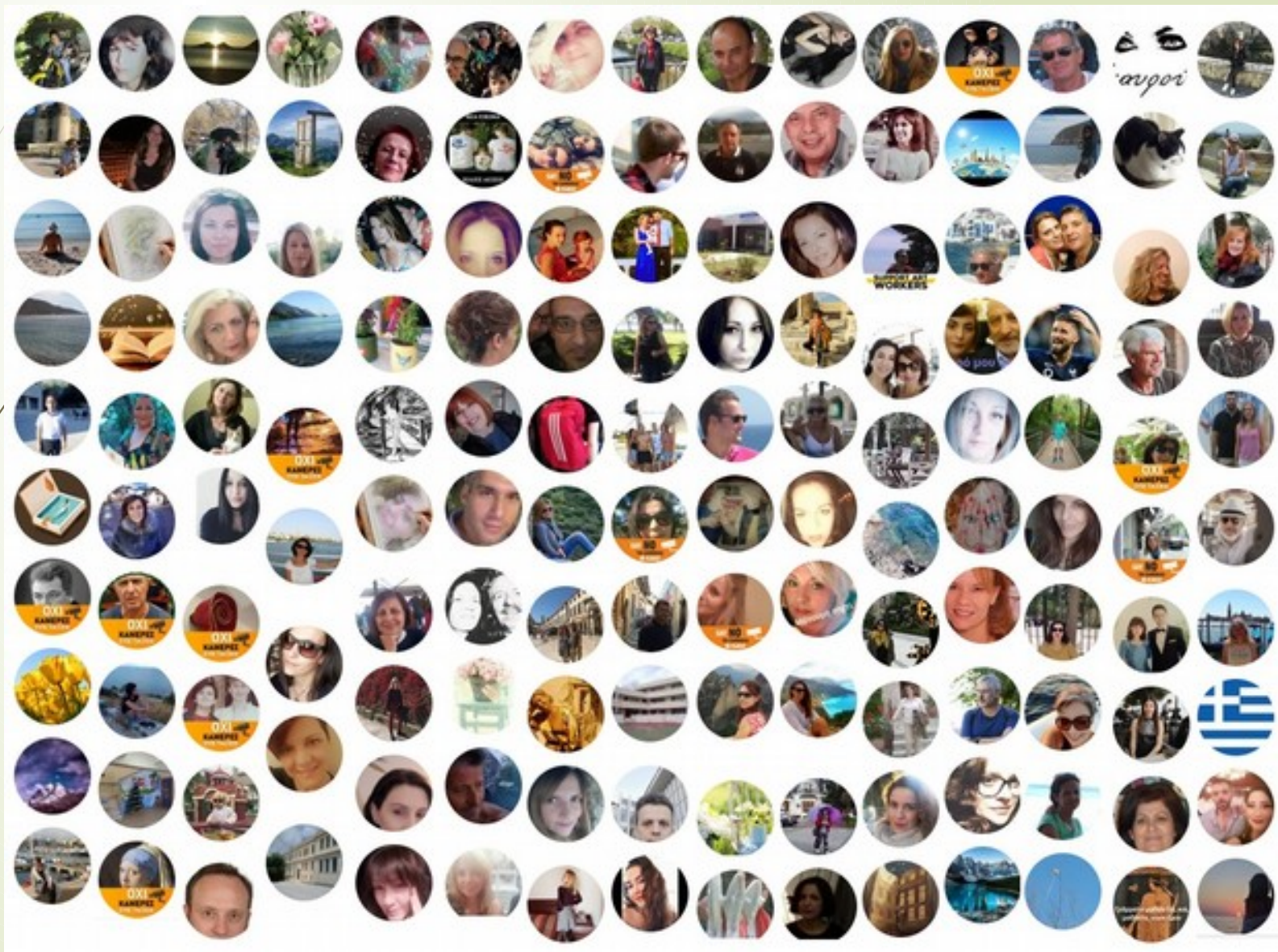



# Αλληλεγγύη - αλληλοϋποστήριξη

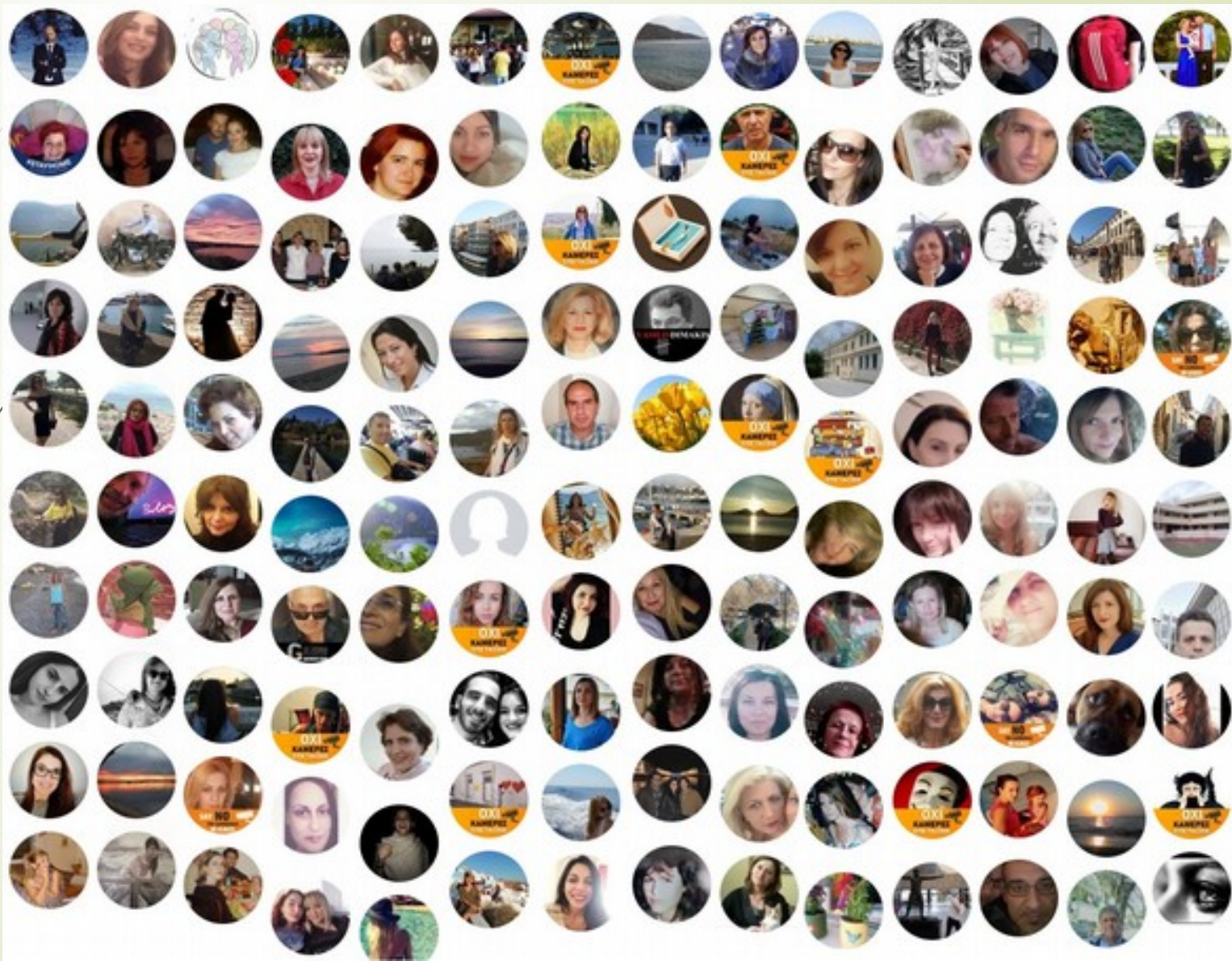







# Συνεχίζουμε... και με Τ.Π.Ε.

